



DOSIER INFORMATIVO

Curso de
**INTERVENCIÓN
PSICOSOCIAL
EN PUNTOS DE
ENCUENTRO FAMILIAR**

ÍNDICE

1) Información del curso	3
2) Justificación	3-4
3) Objetivos	4
4) Contenidos	5
5) Personas destinatarias	6
6) Metodología y recursos	6
7) Calendario/ Planificación	7
8) Evaluación	8
9) Docente	8

1) INFORMACIÓN DEL CURSO

Duración: 25 horas/ 5 semanas

Inscripción: <https://plataformadeformacion.meninos.org>

Alumnado: 30

Plazo de inscripción: hasta el día 8 de noviembre

Lugar: plataforma online

Fechas: 15 noviembre - 18 diciembre

Precios:

- General: 150€ / persona

- Reducido para estudiantes y personas sin empleo:
120€ / persona (- 20%) Acreditando debidamente la
condición de estudiante o persona desempleada.

Contacto profesora: cristina.allo@cop.es

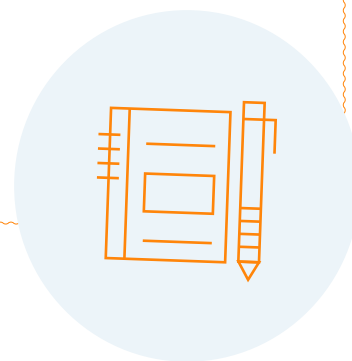

2) JUSTIFICACIÓN

Con el presente curso se quiere dar a conocer el recurso del Punto de Encuentro Familiar (PEF), sin caer en una dinámica teórica general que el alumnado puede obtener a través de otras vías. Se tratará de realizar una aproximación teórica que contemple desde la definición del servicio hasta la dinámica de intervención que en él se realiza, focalizándonos en la realización de actividades individuales por parte de las personas participantes, las cuales les permitirán participar del trabajo que se realiza en los Puntos de Encuentro Familiar. Cuando se piensa en una definición de Punto de Encuentro Familiar se contempla el mismo

como un punto físico compartido, dentro de un espacio abierto y amplio utilizado para que las familias se encuentren y compartan, y siempre pensando en familias donde el núcleo familiar se mantiene intacto, que conviven y realizan sus rutinas de manera conjunta. Pero realmente, es un lugar donde se encuentran familias en proceso de ruptura, y sí es amplio, pero no abierto; pues en él se llevan a cabo observaciones por parte de un Equipo de profesionales especializados. Tampoco es de entrada libre y las familias acuden a él por orden de un tercero, por lo que es de obligado cumplimiento visitarlo.

Su objetivo principal es proteger las necesidades de los niños y niñas de esas familias, garantizándoles el derecho a mantener una relación positiva con ambas personas progenitoras aun encontrándose la familia en crisis, siendo ahora ellos el único nexo de unión de la misma.

Todo se inicia con un sistema de visitas para el padre o la madre que no obtiene la custodia después de una ruptura familiar y así se conforma esta red protectora y de soporte que acompaña a la familia en la transición a una nueva dinámica familiar,

pues no sólo facilita la realización de un régimen de visitas, sino que asesora y orienta a la familia en el proceso.

La familia que ahora acude al PEF se encuentra en un momento de dificultad. Las personas adultas de la misma ven que, todo lo que un día forjaron y soñaron se ha visto modificado y en esta nueva etapa deben modificar sus rutinas y dinámicas a fin de proteger a sus hijos e hijas, al tiempo que posibilitan su contacto con la persona que en su día fue de su mismo Equipo y ahora es un adversario.

3) OBJETIVOS

- a)** Posibilitar una estructura de conocimiento sobre los Puntos de Encuentro Familiar.
- b)** Contextualizar la familia en los Puntos de Encuentro Familiar.
- c)** Comprender el funcionamiento de los Puntos de Encuentro Familiar.
- d)** Conocer la especificidad de intervención de un Punto de Encuentro Familiar.
- e)** Fundamentar la intervención familiar en los Puntos de Encuentro Familiar.
- f)** Comprender la metodología de intervención de los Puntos de Encuentro Familiar.
- g)** Adquirir fundamentos jurídicos básicos.
- h)** Posibilitar el aprendizaje de estrategias de mediación familiar en situaciones de crisis familiar.

4) CONTENIDOS

Módulo 0: Introducción

Módulo 1: La crisis familiar, objeto de intervención del Punto de Encuentro Familiar (PEF).

- La crisis familiar como objeto de intervención del Punto de Encuentro Familiar.

Módulo 2: Aproximación teórica al PEF.

Módulo 3: Fundamentos y metodología de intervención del PEF.

- El punto de encuentro familiar, servicio de Protección a los niños y niñas: definición, origen, marco jurídico, personas usuarias, Equipo Profesional, contexto psicosocial y jurídico, método de intervención y normativa general, actuaciones del Equipo Técnico, proceso de intervención, conocimiento y observación. Seguimiento y coordinación con otros servicios de atención a la familia.

Módulo 4: Introducción a la mediación familiar en los PEF.

- Fundamentación básica de los procesos y técnicas de mediación familiar en el Punto de Encuentro Familiar.

Módulo 5: Puesta en práctica de conocimientos. Actividades por módulo y tema.



5) PERSONAS DESTINATARIAS

Profesionales de la Psicología, la Educación Social, el Trabajo Social, Pedagogía, Derecho. Estudiantes de las mismas y población en general.



6) METODOLOGÍA



- a)** Clases online vía Plataforma Zoom.
- b)** Sesiones en directo.
- c)** Trabajo autónomo del alumno.
- d)** Tarea final.
- e)** Contacto continuo con la persona formadora.
- f)** Bibliografía y recursos para profundizar en los contenidos.

7) CALENDARIO/ PLANIFICACIÓN

Del 15 noviembre al 18 diciembre de 2021: duración de 5 semanas.

LUGAR:

Plataforma online.

HORARIOS:

Sesiones online:

19:00h a 21:00h

NÚMERO DE HORAS:

25 horas

4 sesiones online: 2h +
trabajo autónomo del
alumnado: 17h

CALENDARIO:

Las fechas fijadas para las
sesiones por Zoom son las
siguientes:

17 y 25 noviembre
// 2 y 16 diciembre

NOVIEMBRE

L	Ma	M	X	V	S	D
01	02	03	04	05	06	07
08	09	10	11	12	13	14
15	16	17	18	19	20	21
22	23	24	25	26	27	28
29	30					

DICIEMBRE

L	Ma	M	X	V	S	D
		01	02	03	04	05
06	07	08	09	10	11	12
13	14	15	16	17	18	19
20	21	22	23	24	25	26
27	28	29	30	31		

8) EVALUACIÓN

Trabajo reflexivo del alumnado y resolución de caso práctico.

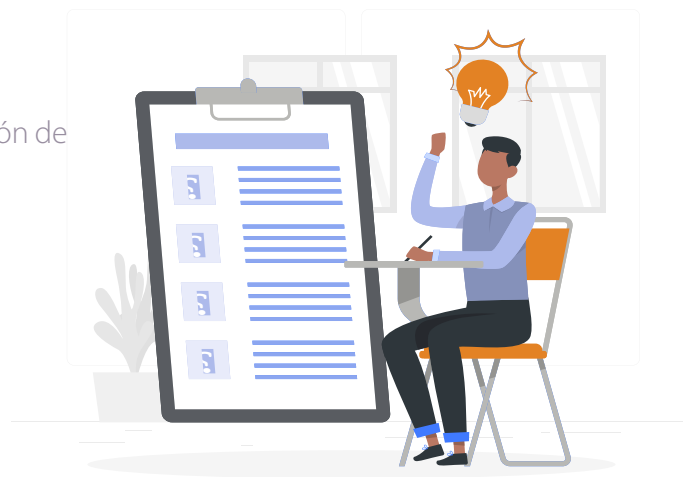

9) DOCENTE



Cristina Allo Mouro.

- Técnica de intervención familiar en Puntos de Encuentro Familiar desde el año 2015.
- Coordinadora de Punto de Encuentro Familiar.
- Graduada en Psicología por la Universidad Internacional de la Rioja.
- Diplomada en Educación Social por la Universidad de La Coruña.
- Máster universitario en Problemas de Conducta y Terapia Familiar Breve por la Universidad Internacional de Valencia.
- Formación acreditada en Mediación, requisitos para registro oficial de profesionales de la mediación.
- Formación acreditada en Igualdad de Género.
- Mediadora social en prevención de malos tratos y Violencia de Género.

“Somos a nosa infancia”



SEDE CENTRAL

Avda. de Cádiz 5, 2º Izq.
Edif. A Milagrosa
15008 A Coruña

CONTACTO

formacion@meninos.org
981 26 99 55

www.meninos.org

www.mundodemilu.org

www.acogimientoyadopcionasturias.org

www.centropsicoterapia.meninos.org



[/fundacionmeninos](https://www.facebook.com/fundacionmeninos)



[@FMeninos](https://twitter.com/FMeninos)



[/FMeninos](https://www.instagram.com/FMeninos)



[/FMeninos](https://www.youtube.com/FMeninos)